



Landelijk Coördinatiecentrum Patiënten Spreiding

TECHNISCHE BRIEFING TWEEDE KAMER

Ernst Kuipers, voorzitter LNAZ

12-05-2021

Klinische en IC opnames | 22 februari t/m 11 mei obv 3-daagse gemiddeldes

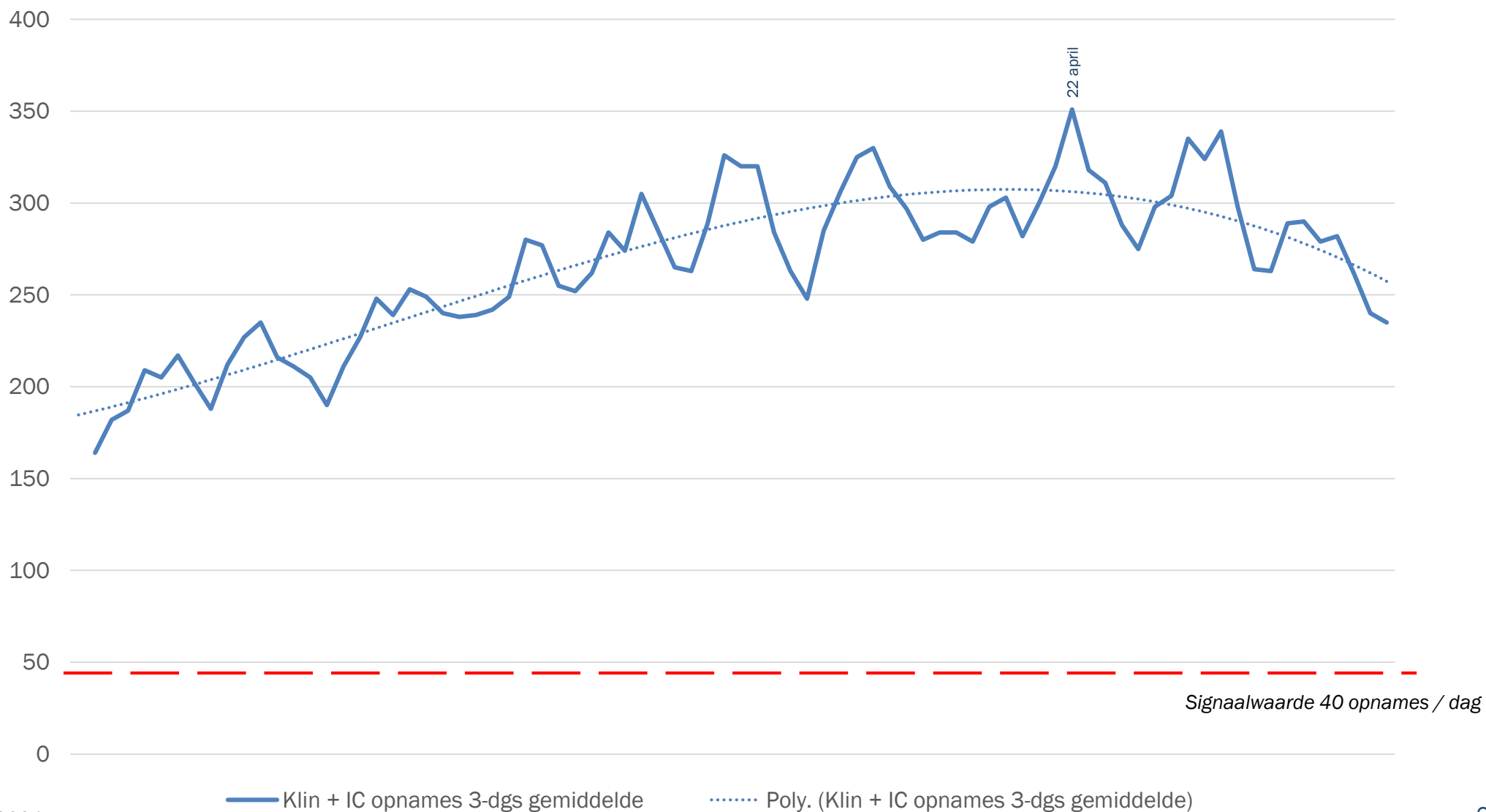

Gemiddeld aantal dagelijkse COVID opnames (IC+kliniek) | Data per week

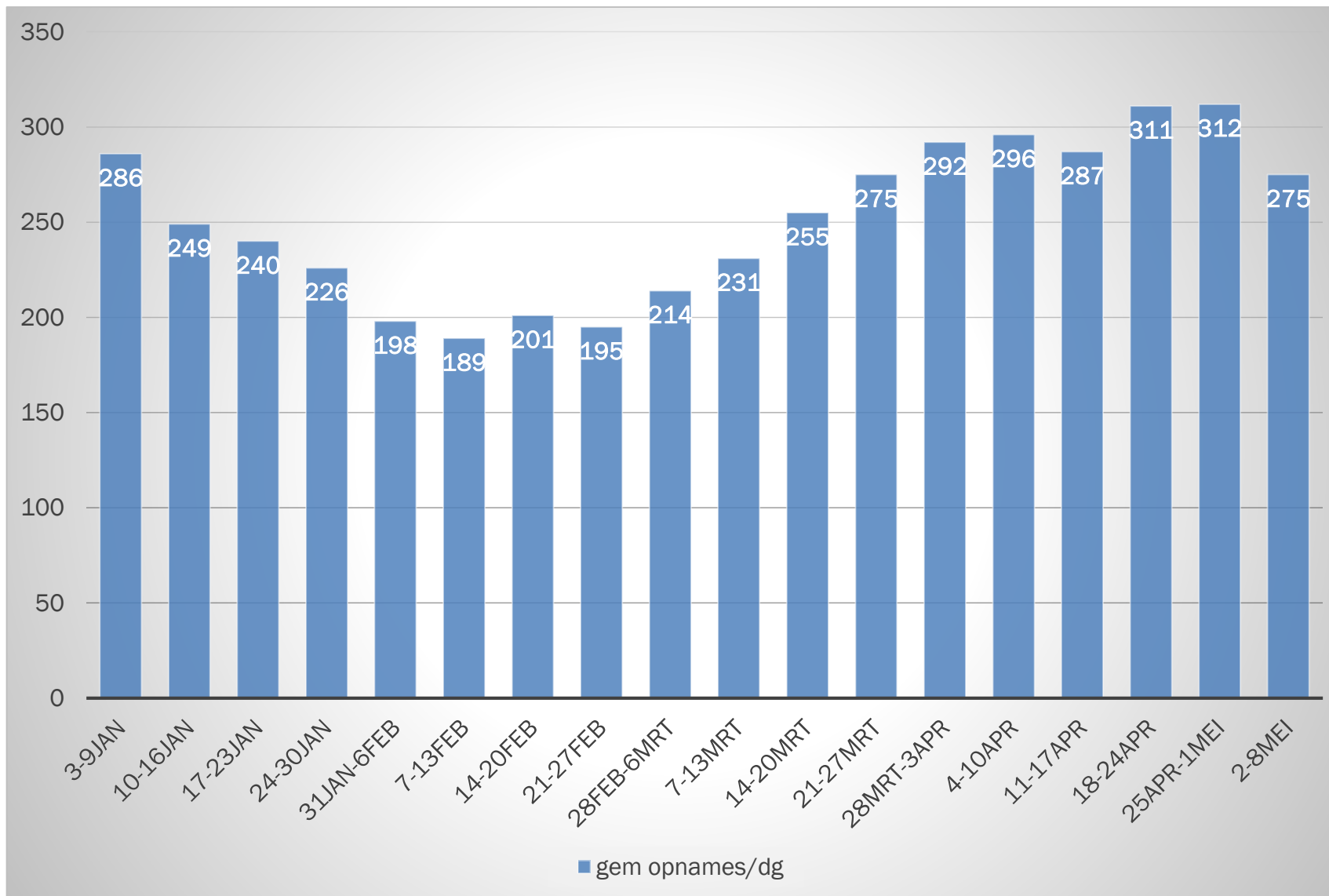

Aantal opgenomen COVID patiënten | Percentuele verandering per week

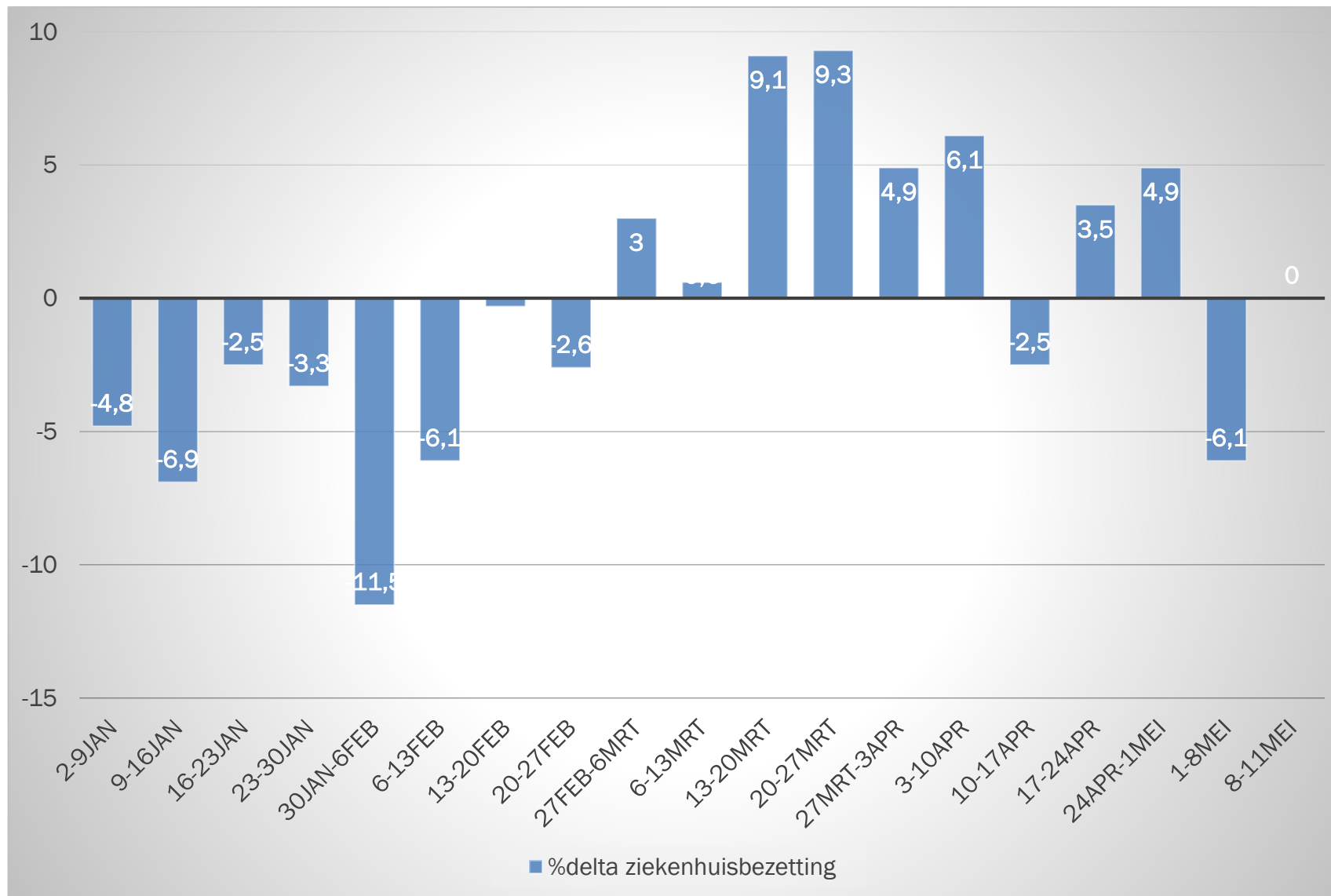

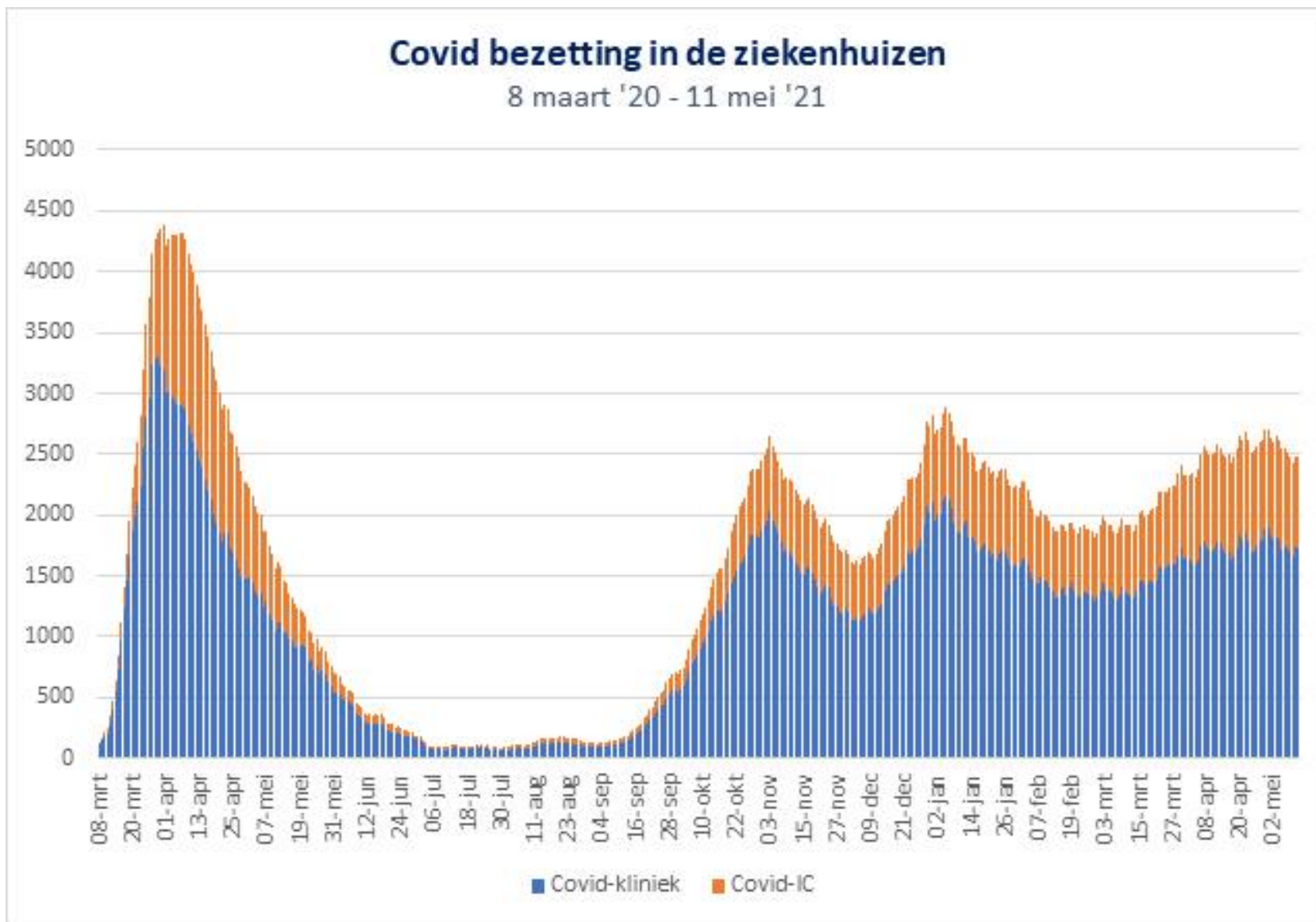



Landelijk beeld IC | Dinsdag 11 mei 11:00 uur



Onderstaande tabel bevat een actuele weergave van de verdeling van COVID-patiënten over Nederland. Bij een volledig evenredige verdeling komt iedere regio op 0 uit in de kolom 'Overbezet/onderbezet'. Wij vragen maximale inspanning van elke regio om te voldoen aan het evenredig aandeel.

IC-bezetting t.o.v. verdeelsleutel

Regio	Verdeelsleutel	Huidige bezetting COVID-positieve patiënten (excl. BOSS-bedden)	Huidige bezetting onlabelde COVID-patiënten	Totaal aantal te leveren capaciteit (excl. BOSS-bedden)	BOSS-bedden	Overbezet/onderbezet	Capaciteit beschikbaar gesteld	Uitplaatsingsverzoeken
Euregio	3,34%	26	4	25	3	+5	0	0
AZNN	10,49%	65	5	78	9	-8	1	0
Oost	8,21%	65	4	61	6	+8	0	0
Brabant	14,29%	91	9	107	10	-7	0	0
NAZL	9,73%	63	3	73	6	-7	1	0
West	9,57%	68	8	72	7	+4	0	0
Zwolle	6,53%	40	8	49	6	-1	0	1
AMC+NW	15,20%	94	14	114	10	-6	0	0
ZWN	14,29%	99	20	107	10	+12	0	2
Midden	8,36%	60	2	63	4	-1	2	0
Totaal	100,00%	671	77	748	71	0	4	3

Verdeelsleutel: De verdeelsleutel voor deze COVID-capaciteit per regio is conform het [Opschalingsplan COVID-19](#)

Huidige bezetting COVID-positieve patiënten (excl. BOSS-bedden): Actueel aantal bezette bedden met COVID-patiënten

Huidige bezetting onlabelde COVID-patiënten: Actueel aantal bezette bedden met onlabelde patiënten (inmiddels non-COVID-geteste patiënten)

Totaal aantal te leveren capaciteit: Totaal aantal bedden dat een regio beschikbaar moet hebben volgens de vastgestelde norm van deze week aangepast naar het totaal opgenomen patiënten en de verdeelsleutel.

Overbezet/onderbezet: Te veel patiënten opgenomen t.o.v. verdeelsleutel of te weinig patiënten opgenomen t.o.v. verdeelsleutel

Capaciteit beschikbaar gesteld: Aantal beschikbare bedden aangemeld bij het LCPS

Uitplaatsingsverzoeken: Actueel aantal uitplaatsingsverzoeken

Aantal patiënten in het ziekenhuis | In maart daling tot onder niveau 2019

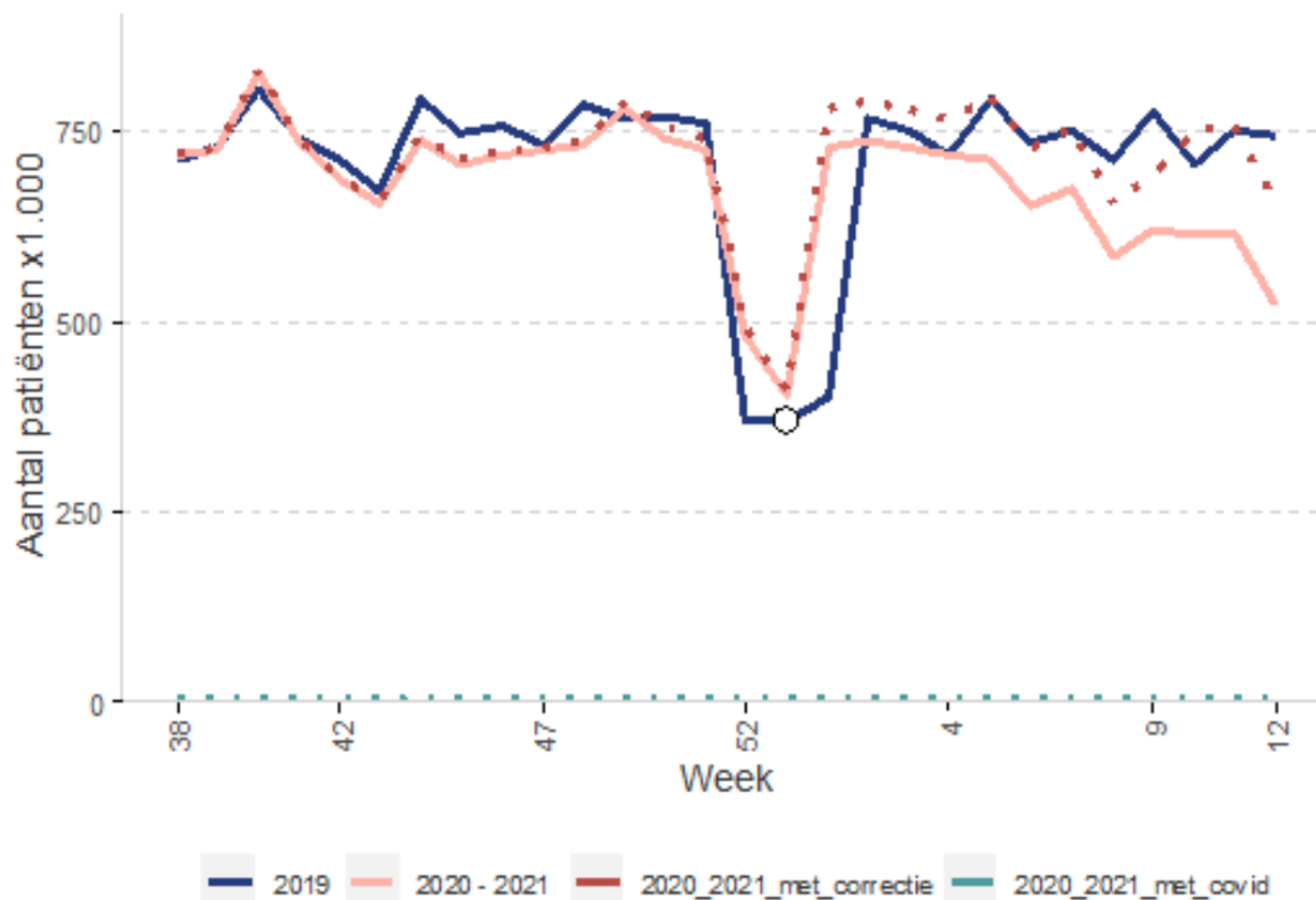

Bron: DHD, NZa

Wachttijden planbare zorg | Vaak langer dan de norm

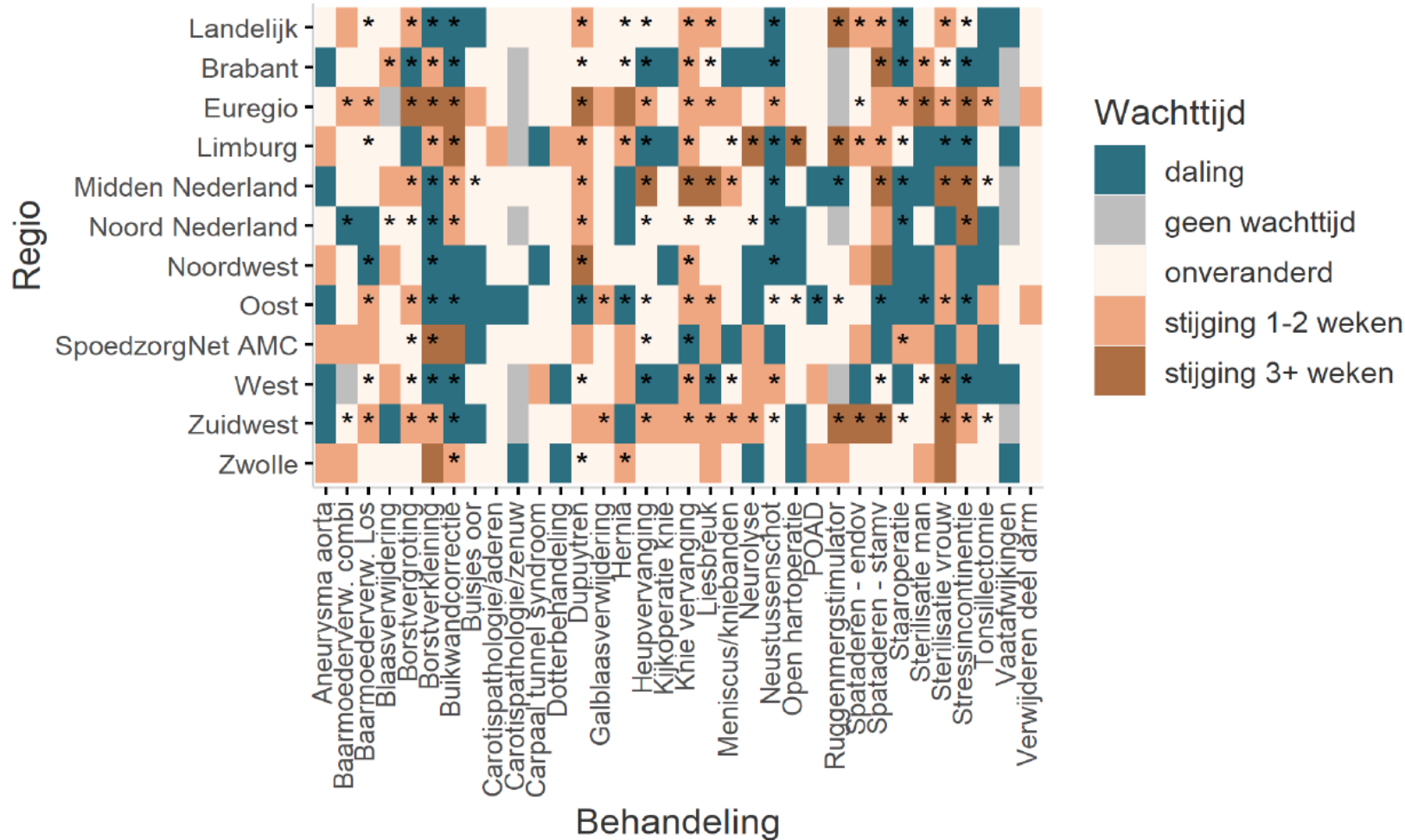

Bron: NZa

- Planbare (operatieve) zorg is in alle regio's afgeschaald.
- De wachttijden zijn in een aantal regio's en voor een aantal planbare aandoeningen toegenomen (oranje/rood).
- De wachttijden met een * zijn langer dan de treeknorm. Deze zijn in veel gevallen overschreden.
- Data t/m maart.

Afschaling OK | Landelijk gemiddeld 44% (+ 6% t.o.v. vorige week)

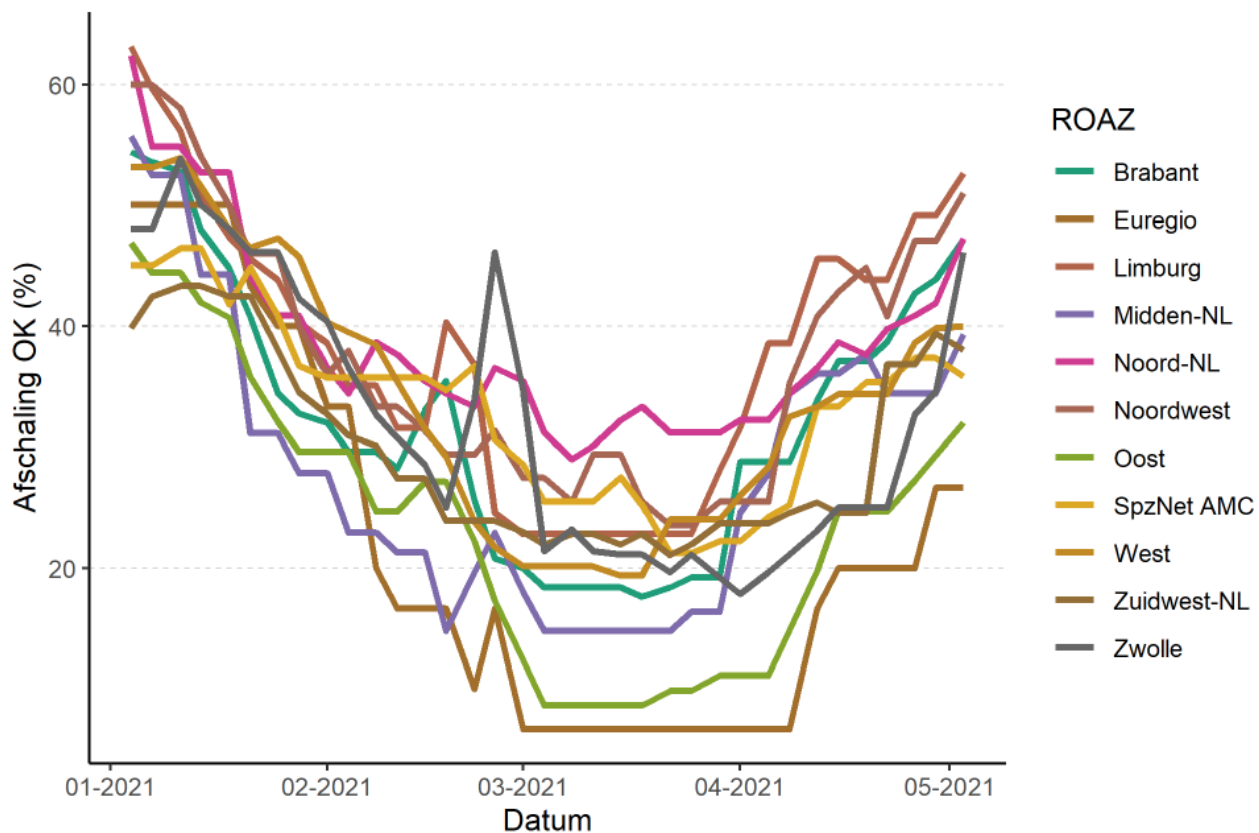

Bron: Zorgbeeld NZa

Ook hoog ziekteverzuim

- Verzuimcijfers IC gemiddeld 7,4 %*
- Verzuimcijfer kliniek gemiddeld 7,7 %*

**Vanwege een (recente) wijziging in Zorgbeeld wordt het ziekteverzuim nu gesplitst uitgevraagd in IC en kliniek. Nog niet alle ziekenhuizen leveren deze gegevens aan. Bovenstaande cijfers dienen dus met voorzichtigheid dienen te geïnterpreteerd.*



Landelijke afschaling van U4/U5-zorg | NZa-data laten zien dat U4/U5-zorg landelijk in toenemende mate is afgeschaald, maar niet in dezelfde mate als in december 2020

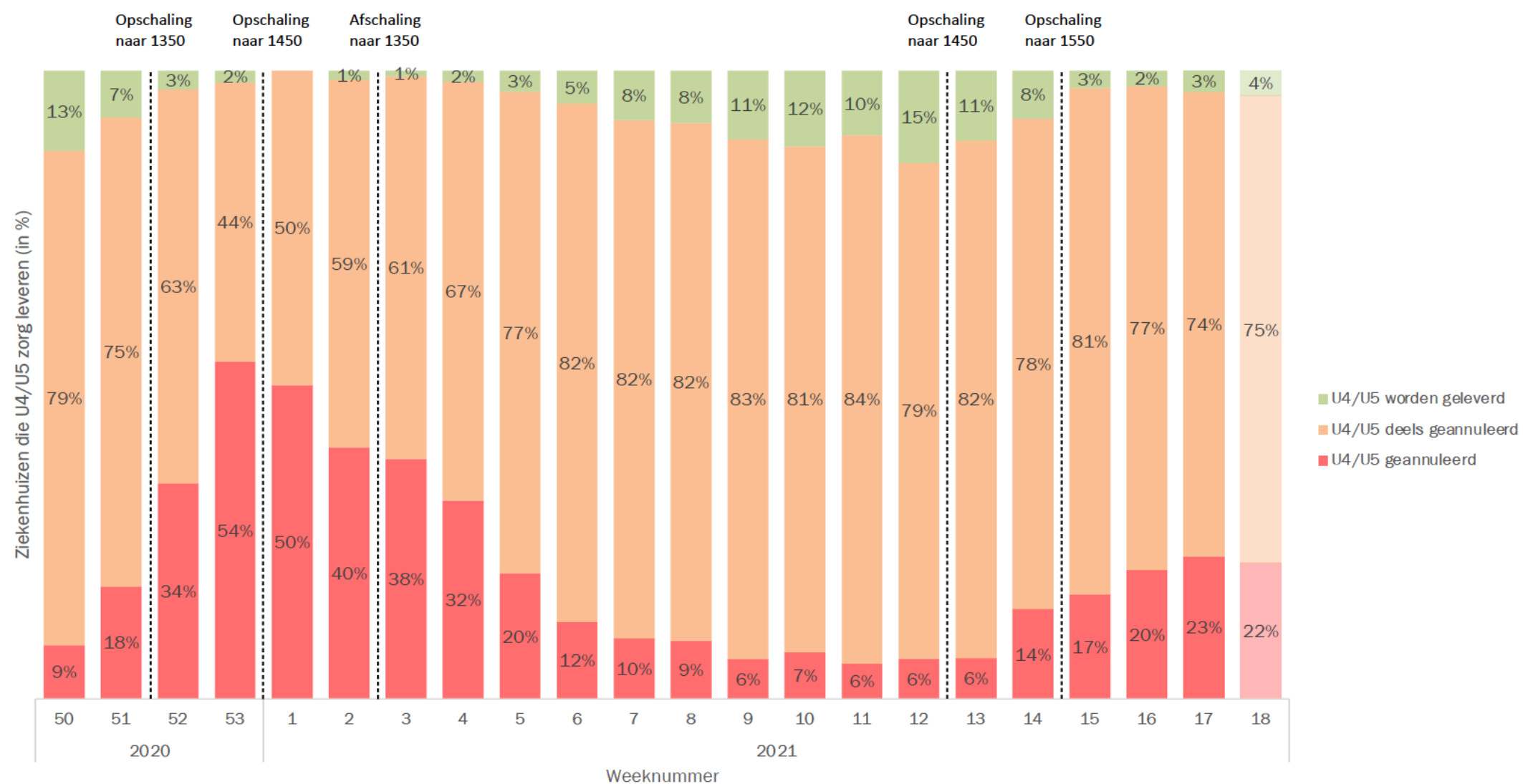

Disclaimer/Toelichting

- Voor week 18 hebben we de data meegenomen die op maandag 3 mei voor 13:30 uur door de ziekenhuizen is aangeleverd.
- De verticale stippellijnen geven de data aan waarop is besloten om op- of af te schalen.

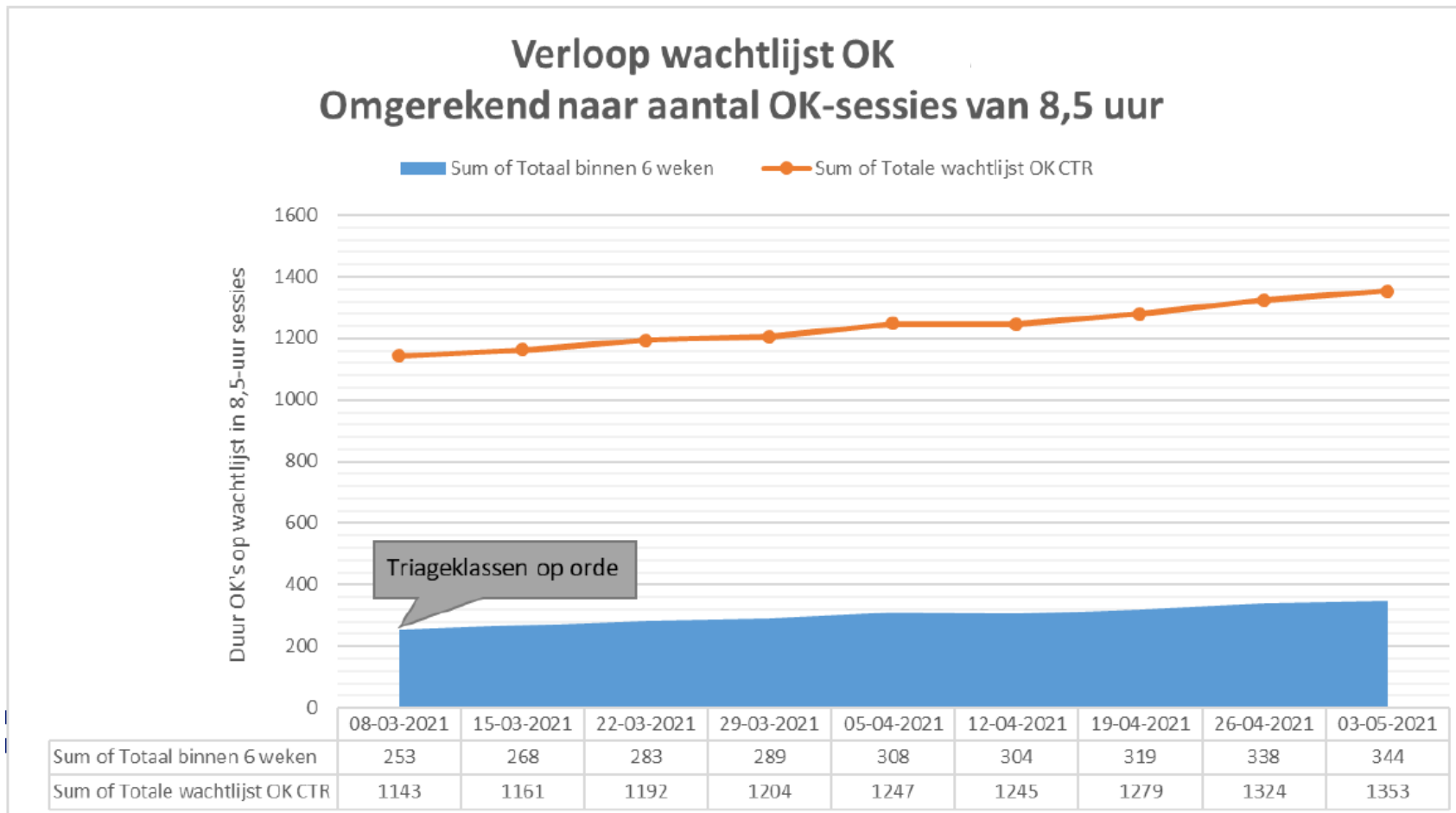

1.353 patienten

344 OK dagen

Capaciteitsmanagement analyses:

- Korte termijn: Uiterlijk 16 mei moet de IC 10% van haar huidige capaciteit inleveren, en daarmee de OK van 50 naar 70% worden opgeschaald om alle patienten op de huidige wachtlijst binnen 6wk na diagnose te kunnen opereren.
- Middellange termijn: Om binnen 6wk termijnen te blijven zal in de zomervakantie niet cf normale zomers worden afgeschaald.
- Langere termijn: Planning na de zomer is om OK gedurende gehele najaar op te schalen naar 110% voor inhaalzorg.

* Operatie <6wk na diagnose uit te voeren, situatie Erasmus MC



Diagnoses:

- Living-related transplantaties (nier, lever)
- Hartchirurgie (klepvervangning, bypass, aneurysma-behandeling, interventies voor ritmestoornissen, etc)
- Oncologische chirurgie (mn bij indicatie voor klinische opname; slokdarm, maag, long, nier, blaas, etc)
- Orthopedische chirurgie (wervelkolom, prothesiologie, etc)
- Reconstructieve chirurgie (bijv na oncologische operaties, traumata, of bij aangeboren aandoeningen)
- Hoofd-hals chirurgie (o.a. KNO, schildklier, mond-kaak interventies)
- Vaatchirurgie

Predictie covidziekenhuisbezetting | Aantal opgenomen kliniek en IC patienten

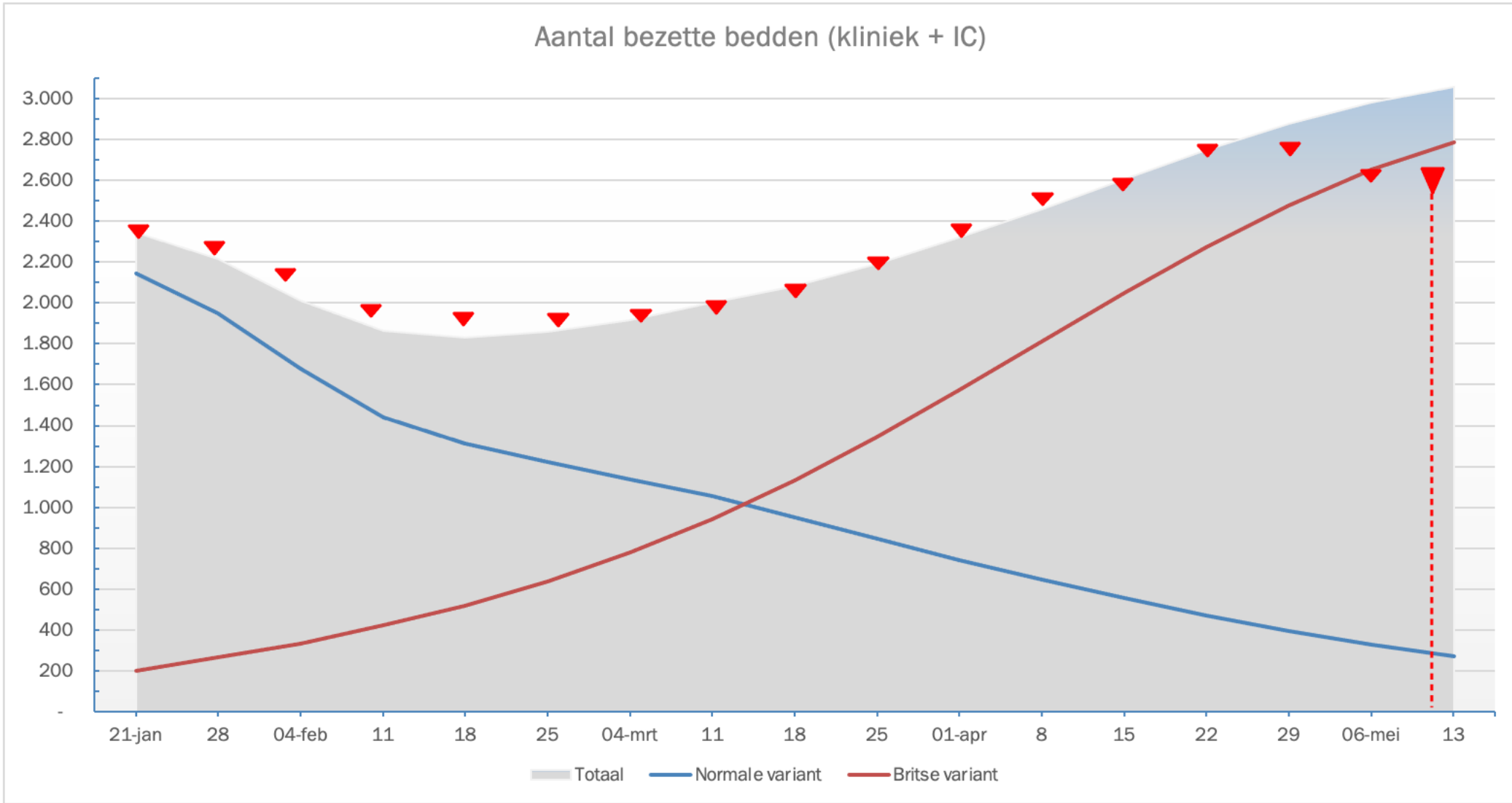

Ziekenhuisbezetting (kliniek + IC)

