

Classificatie mechanische ventilatie installatie

 Voldoet aan klasse A gezonde kantoren



Classificatie kwaliteit klimaatinstallatie

 Beperkingen o.b.v. Covid maatregelen



Bevindingen samengevat

 Voldoet na organisatorische maatregelen

Ruimten 4e etage: L1417 Installatieruimte

De installatieruimte is voorzien van een mechanische ventilatie-installatie met voldoende capaciteit voor (tijdelijk) gelijktijdig gebruik door twee personen.

Voor de klimatisering (koeling) wordt gebruik gemaakt van computerkoelunits. De lucht wordt hiermee (decentraal) gerecirculeerd. Bovendien zijn de lichtsnelheden erg hoog, waardoor het houden van de veilige afstand van 1,5 m in dit geval niet toereikend is.

Bij gebruik van de ruimte de volgende maatregelen in acht nemen:

KI-02 uitschakelen unit (indien bedrijfsproces dit toelaat)

KI-03 bij hoge lichtsnelheid bezetting ruimte aanpassen naar één persoon

Verder de algemeen voorgestelde beheersmaatregelen conform rapportage d.d. 10 september 2020.

L007

project
onderdeel
opdrachtgever
projectnummer

Onderzoek aerosolen
Bouwdeel L - specifieke ruimten
Tweede Kamer
Tweede Kamer der Staten Generaal
010005_002

datum 20 november 2020
wijziging
schaal nvt
formaat A3
tek. CVE
pl. BvdV



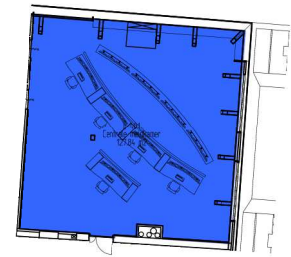
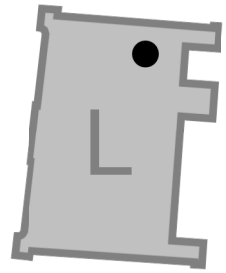

Classificatie mechanische ventilatie installatie

 Voldoet aan klasse A gezonde kantoren



Classificatie kwaliteit klimaatinstallatie

 Geen beperkingen voor regulier gebruik

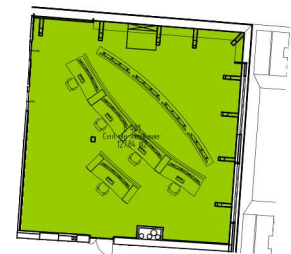

Bevindingen samengevat

 Voldoet aan huidige richtlijnen RIVM

Ruimten 4e etage: L 401 Centrale meldkamer

De ruimte is voorzien van een mechanische ventilatie-installatie met voldoende capaciteit voor de reguliere bezetting en daarmee ook voor de verminderde bezetting op basis van het 1,5 m regime.

Er zijn geen beperkingen voor regulier gebruik.

Algemeen voorgestelde beheersmaatregelen conform rapportage d.d. 10 september 2020.

L008

project
onderdeel
opdrachtgever
projectnummer

Onderzoek aerosolen
Bouwdeel L - specifieke ruimten
Tweede Kamer
Tweede Kamer der Staten Generaal
010005_002

datum 20 november 2020
wijziging
schaal nvt
formaat A3
tek. CvE
pl. BvdV



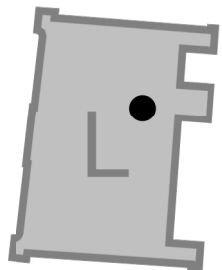

Ruimten 4e etage:
L 402 Pauzeruimte
L1413 Kleedruimte dames
L1409 Kleedruimte heren

De ruimten zijn voorzien van een mechanische ventilatie-installatie met voldoende capaciteit voor de reguliere bezetting en daarmee ook voor de verminderde bezetting op basis van het 1,5 m regime.

Er zijn geen beperkingen voor regulier gebruik.

Algemeen voorgestelde beheersmaatregelen conform rapportage d.d. 10 september 2020.

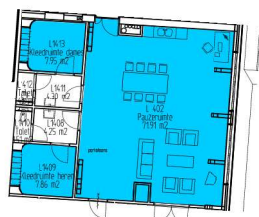

Classificatie mechanische ventilatie installatie



Voldoet aan richtlijnen RVB



Classificatie kwaliteit klimaatinstallatie



Geen beperkingen voor regulier gebruik



Bevindingen samengevat



Voldoet aan huidige richtlijnen RIVM

L009

project
onderdeel
opdrachtgever
projectnummer

Onderzoek aerosolen
Bouwdeel L - specifieke ruimten
Tweede Kamer
Tweede Kamer der Staten Generaal
010005_002

datum 20 november 2020
wijziging
schaal formaat nvt A3
tek. CvE
pl. BvdV



