

Samengevat:

Dit gebouw is geheel voorzien van een mechanische ventilatie-installatie met voldoende capaciteit voor de reguliere bezetting en daarmee ook voor de verminderde bezetting op basis van het 1,5 m regime. Voor de klimatisering (koeling) wordt alleen gebruik gemaakt van plafond- en wandroosters. Hiervoor gelden geen beperkingen in het kader van Covid.

De ruimten zijn niet voorzien van te openen geveldelen.

De toiletruimten zijn op één ruimte na voldoende mechanisch geventileerd.
De afzuigventilatie-installatie moet worden aangepast. Tot die tijd is het advies de toiletruimten met onvoldoende ventilatie te sluiten.





Algemeen voorgestelde beheersmaatregelen:

- LB-01 Uitschakelen centrale recirculatie (RIVM/RVB adviseert dit niet)
- LB-02 Controleren warmtewiel op juiste werking (zonder kortsluiting)
- LB-03 Aanpassen bedrijfstijden luchtbehandeling (2 uur voor aanvang inschakelen en 2 uur na einde uitschakelen of op laag debiet ingeschakeld houden)

Specifieke beheersmaatregelen:

- TV-01 Aanbrengen centrale toiletventilatie
- OF
- TV-02 Herverdelen luchthoeveelheden en deel van de toiletruimten afsluiten
- TV-03 Gehele toiletgroep afsluiten.

Renvooi

-  Voldoet aan huidige richtlijnen RIVM
-  Voldoet na organisatorische maatregelen
-  Voldoet na technische maatregelen
-  Geen gebruik mogelijk

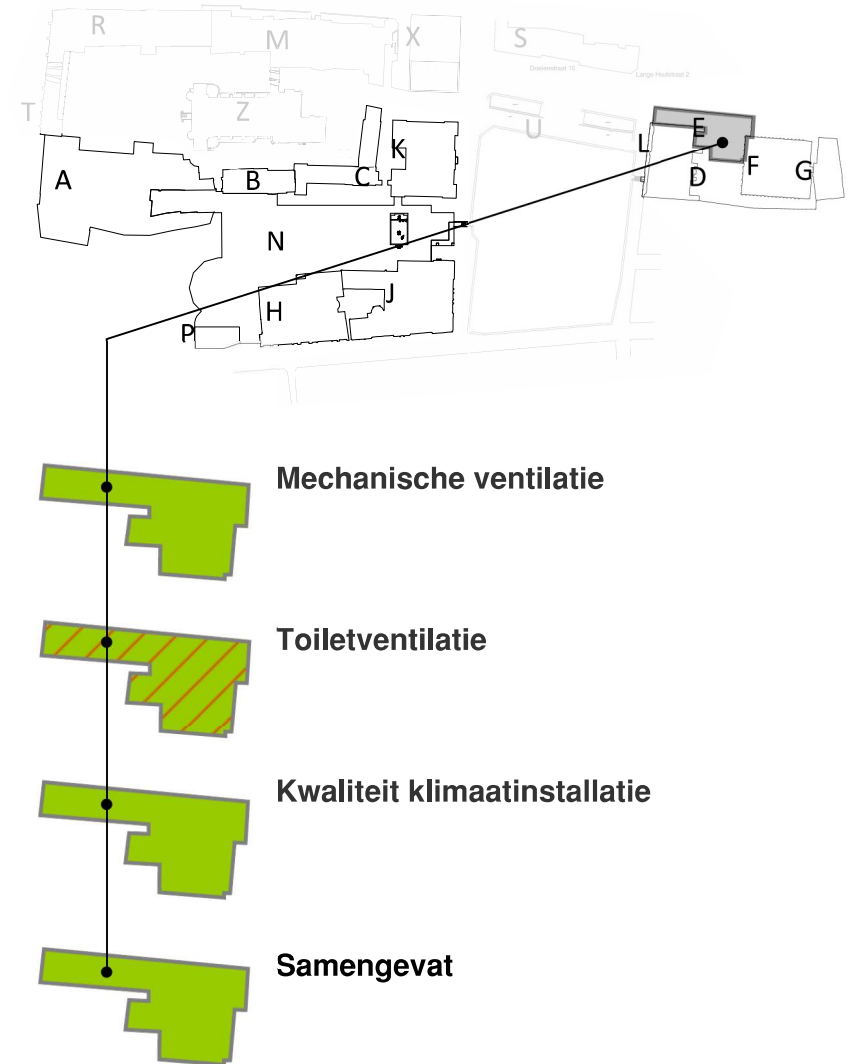

E001

project	Onderzoek aerosolen	datum	11 september 2020	schaal	nvt	tek.	CvE
onderdeel	Bouwdeel E Tweede Kamer	wijziging		formaat	A3	pl.	BvdV
opdrachtgever	Tweede Kamer der Staten Generaal						
projectnummer	010005_002	INSTALLATIEADVISEURS					

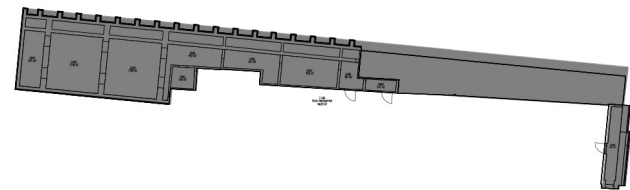

Kelder

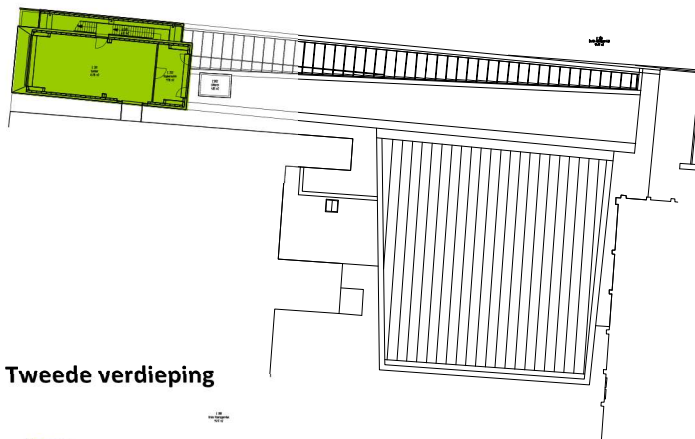

Tweede verdieping

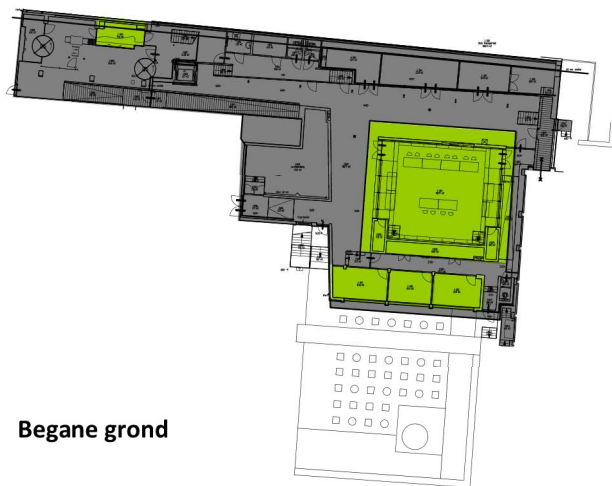

Begane grond

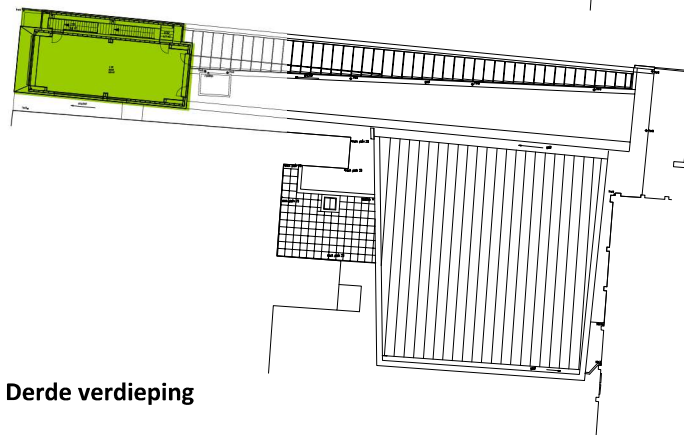



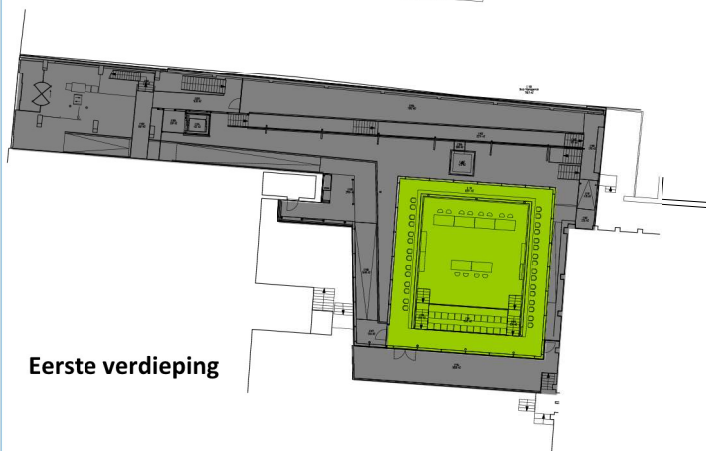

Derde verdieping



Eerste verdieping

Bevindingen samengevat per bouwlaag

Renvooi

-  Voldoet aan huidige richtlijnen RIVM
-  Voldoet na organisatorische maatregelen
-  Voldoet na technische maatregelen
-  Geen gebruik mogelijk
-  Geen verblijfsruimte / geen gegevens

E002

project
onderdeel
opdrachtgever
projectnummer

Onderzoek aerosolen
Bouwdeel E
Tweede Kamer
Tweede Kamer der Staten Generaal
010005_002

datum 11 september 2020
wijziging
schaal nvt
formaat A3
tek. C/E
pl. BvdV



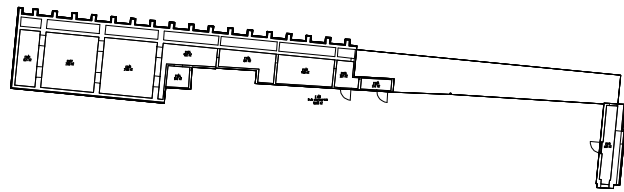

Kelder

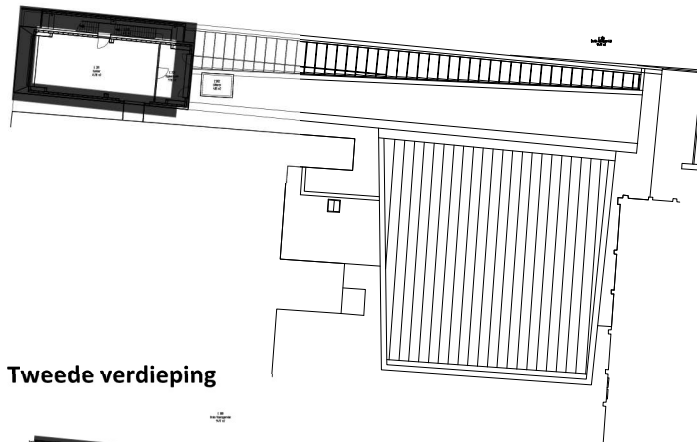

Tweede verdieping

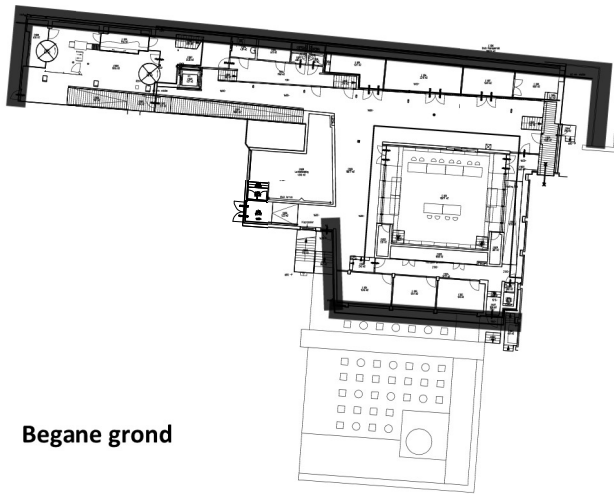

Begane grond

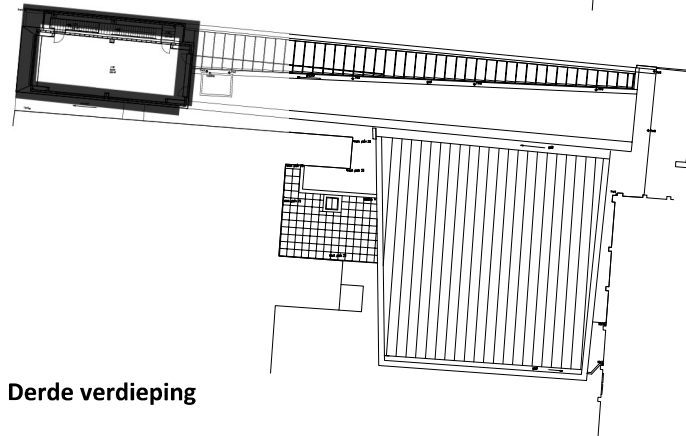

Derde verdieping

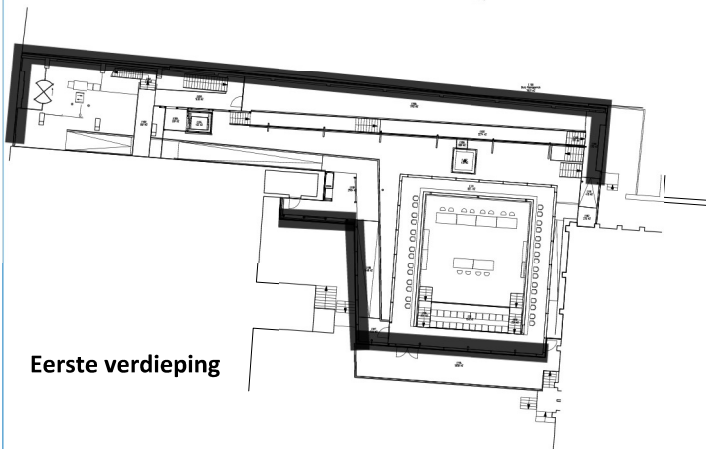

Eerste verdieping

Typering gevels

De verblijfsruimten zijn vrijwel allemaal voorzien van te openen geveldelen. Op de 3e verdieping zijn deze vanwege veiligheid geblokkeerd.

Renvooi



Te openen geveldelen



Beperkt te openen geveldelen



Niet te openen geveldelen

E003

project
onderdeel

Onderzoek aerosolen
Bouwdeel E
Tweede Kamer

opdrachtgever
projectnummer

Tweede Kamer der Staten Generaal
010005_002

datum
wijziging

11 september 2020

schaal
formaat

nvt
A3

tek. C/E
pl. BvdV



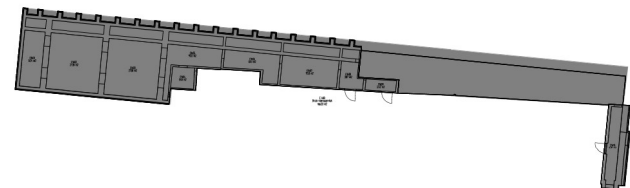

Kelder

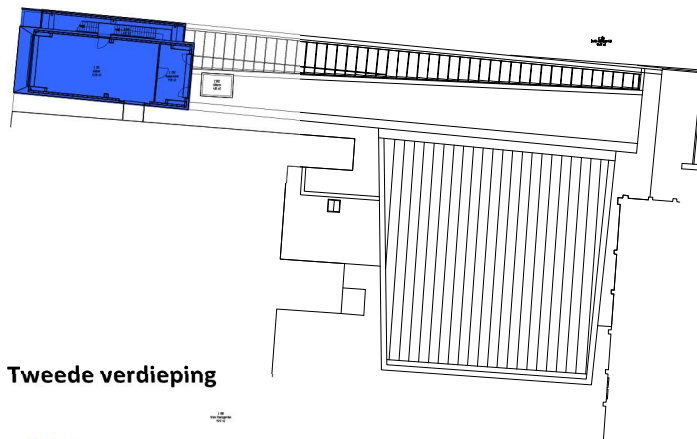

Tweede verdieping

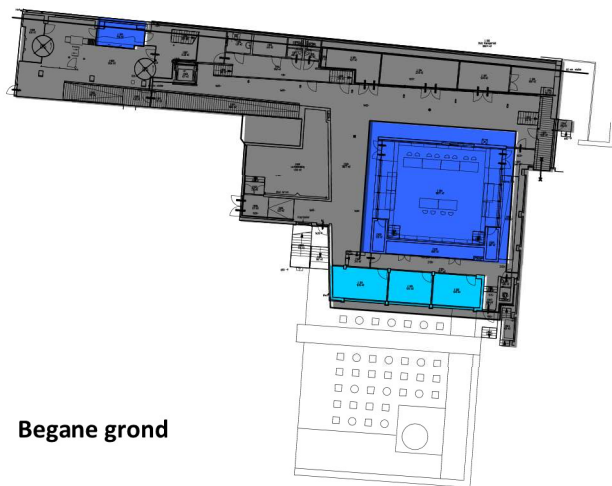

Begane grond

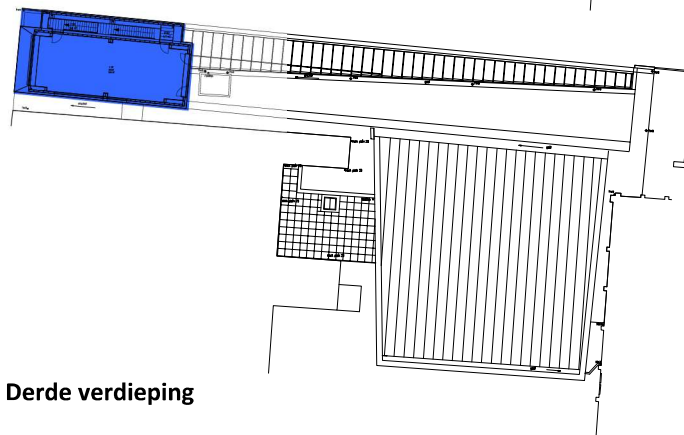

Derde verdieping

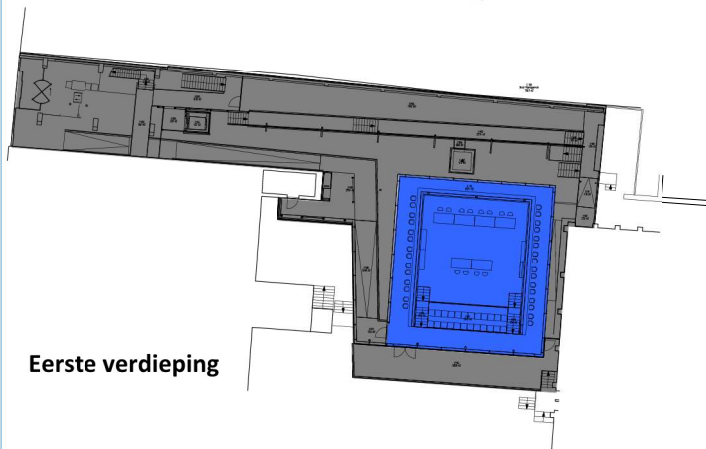

Eerste verdieping

Classificatie mechanische ventilatie installatie

Alle verblijfsruimten zijn voorzien van mechanische ventilatie met voldoende capaciteit voor regulier gebruik.

Maatregelen:

-

Renvooi

-  Voldoet aan klasse A gezonde kantoren
-  Voldoet aan richtlijnen RVB
-  Voldoet aan BB* 2012 nieuwbouw
-  Voldoet aan BB* 2012 bestaande bouw
-  Voldoet niet aan BB* 2012 best. bouw
-  Geen verblijfsruimte / geen gegevens

* Bouw Besluit

E004

project
onderdeel
opdrachtgever
projectnummer

Onderzoek aerosolen
Bouwdeel E
Tweede Kamer
Tweede Kamer der Staten Generaal
010005_002

datum 11 september 2020
wijziging
schaal nvt
formaat A3
tek. CVE
pl. BvdV



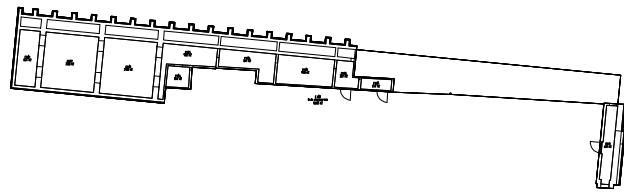

Kelder

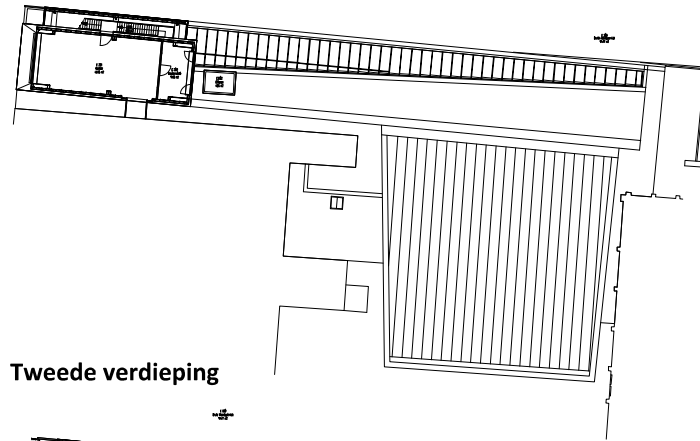

Tweede verdieping

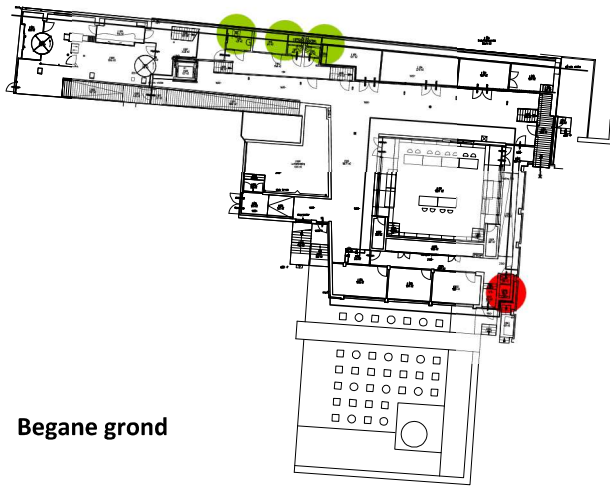

Begane grond

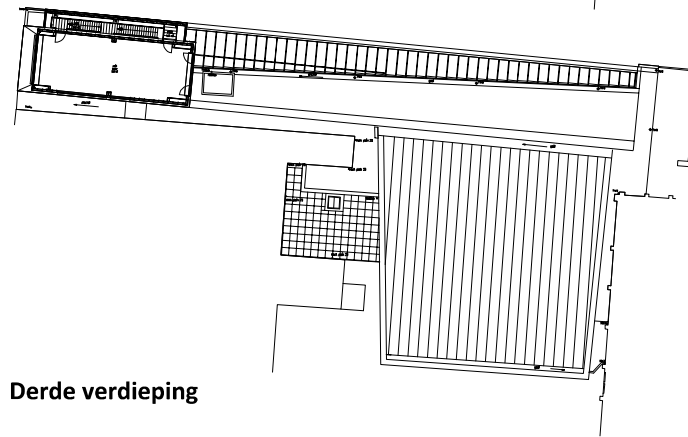

Derde verdieping

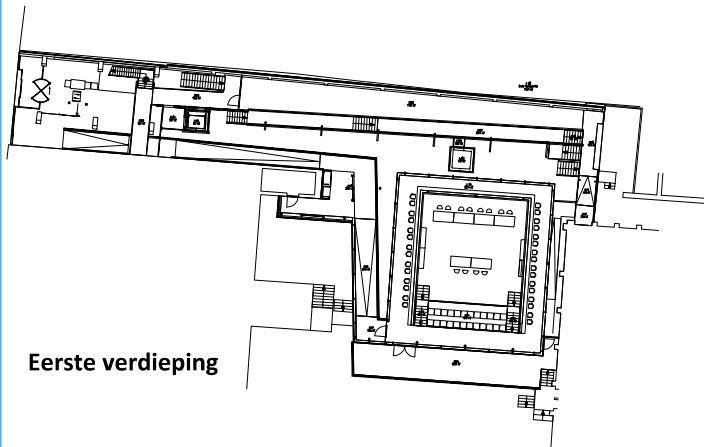

Eerste verdieping

Classificatie toilet ventilatie

De toiletventilatie is op één ruimte na in orde.

Maatregelen:

- TV-01 Afsluiten toiletruimte of toiletgroep
- TV-02 Aanpassen ventilatie-installatie

Renvooi

- Voldoet aan richtlijnen RVB
- Voldoet aan bouwbesluit
- Voldoet niet aan bouwbesluit
- Geen gegevens

E005

project
onderdeel
opdrachtgever
projectnummer

Onderzoek aerosolen
Bouwdeel E
Tweede Kamer
Tweede Kamer der Staten Generaal
010005_002

datum 11 september 2020
wijziging
schaal formaat nvt A3
tek. CVE
pl. BvdV



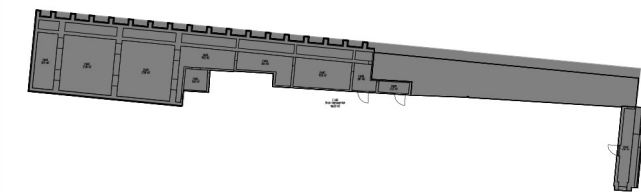

Kelder

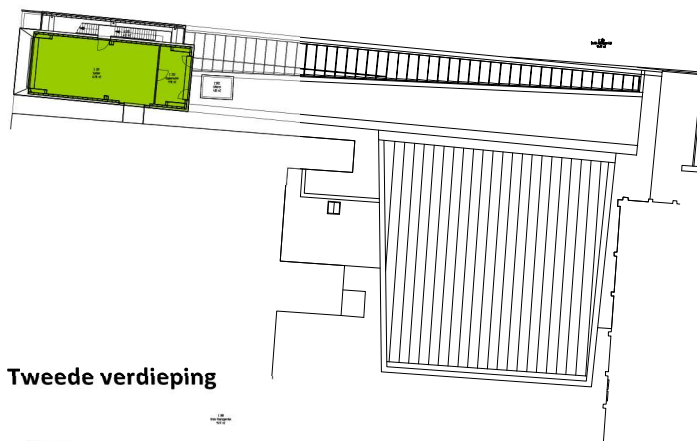

Tweede verdieping

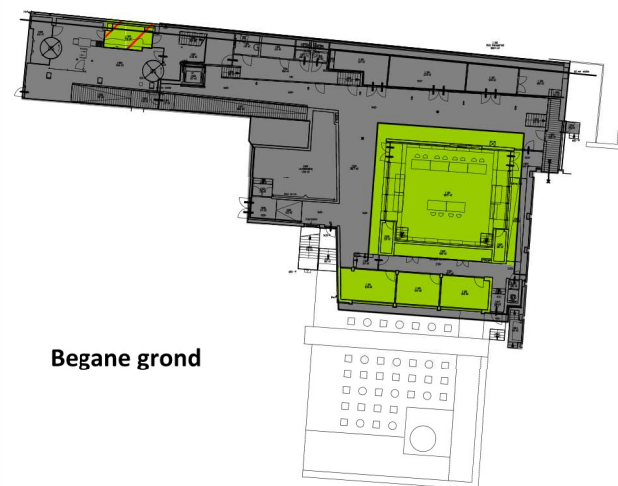

Begane grond

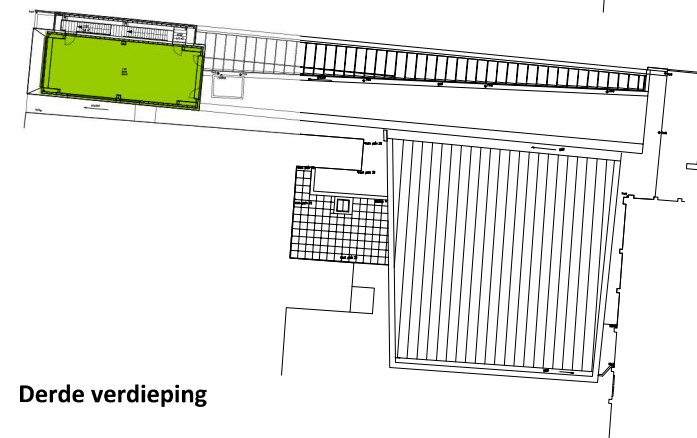

Derde verdieping

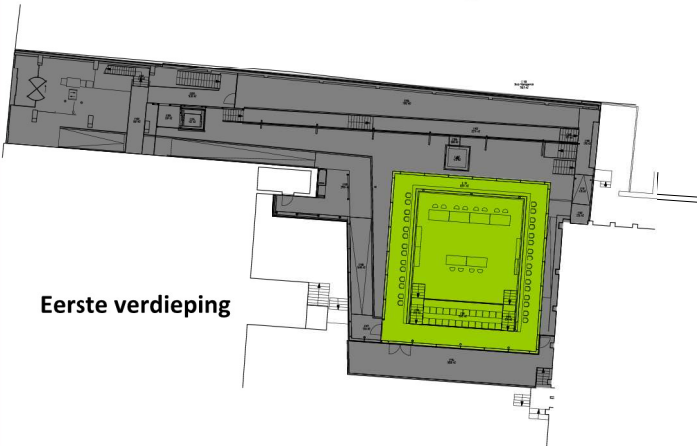

Eerste verdieping





Classificatie kwaliteit klimaatinstallatie

De verblijfsruimten zijn voorzien van mechanische ventilatie. Klimatisering vindt plaats door luchtbehandeling en plafond-/wandroosters.

Maatregelen:

-

Renvooi

-  Geen beperkingen voor regulier gebruik
-  Aandacht o.b.v. Covid maatregelen
-  Beperkingen o.b.v. Covid maatregelen
-  Geen gegevens / geen verblijfsruimte

E006

project
onderdeel
opdrachtgever
projectnummer

Onderzoek aerosolen
Bouwdeel E
Tweede Kamer
Tweede Kamer der Staten Generaal
010005_002

datum 11 september 2020
wijziging
schaal nvt
formaat A3
tek. CVE
pl. BvdV

