

## Samengevat:

Dit gebouw is geheel voorzien van een mechanische ventilatie-installatie met voldoende capaciteit voor de reguliere bezetting en daarmee ook voor de verminderde bezetting op basis van het 1,5 m regime. Voor de klimatisering (koeling) wordt gebruik gemaakt van koelunits. Deze recirculeren de lucht in de ruimte (decentrale recirculatie). Voor deze ruimten zien wij geen beperkingen.

Een deel van de ruimte heeft een "buitengevel" die uitkomt op de Schepelhal. Ondanks dat dit geen buitenruimte is, is het volume van deze ruimte in verhouding tot de bezetting zo groot dat dat wel als zodanig kan worden beschouwd. De Schepelhal kan bovendien worden geventileerd door middel van dakramen.

Alle ruimten kunnen derhalve gebruik maken van de te openen geveldelen ten behoeve van het spuien van de ruimte.

Er zijn in dit bouwdeel geen vergaderruimten aanwezig.

De toiletruimten zijn onvoldoende of in het geheel niet mechanisch geventileerd. Er zal een mechanische afzuigventilatie-installatie moeten worden aangebracht. Tot die tijd is het advies de toiletruimten met onvoldoende ventilatie te sluiten.

Algemeen voorgestelde beheersmaatregelen:

LB-01 Uitschakelen centrale recirculatie (RIVM/RVB adviseert dit niet)

LB-02 Controleren warmtewiel op juiste werking (zonder kortsluiting)

LB-03 Aanpassen bedrijfstijden luchtbehandeling (2 uur voor aanvang inschakelen en 2 uur na einde uitschakelen of op laag debiet ingeschakeld houden)

Specifieke beheersmaatregelen:

TV-01 Aanbrengen centrale toiletventilatie

OF

TV-02 Herverdelen luchthoeveelheden en deel van de toiletruimten afsluiten

TV-03 Gehele toiletgroep afsluiten.

## Renvooi



Voldoet aan huidige richtlijnen RIVM



Voldoet na organisatorische maatregelen



Voldoet na technische maatregelen



Geen gebruik mogelijk

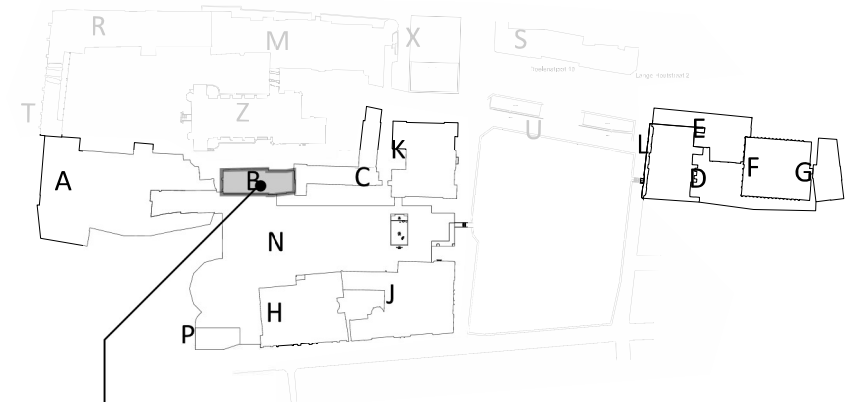

Mechanische ventilatie

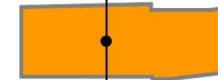

Toiletventilatie

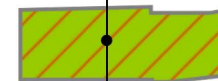

Kwaliteit klimaatinstallatie

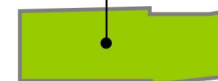

Samengevat

## B001

project

onderdeel

opdrachtgever  
projectnummer

### Onderzoek aerosolen

Bouwdeel B  
Tweede Kamer

Tweede Kamer der Staten Generaal  
010005\_002

datum  
wijziging

4 september 2020

schaal  
formaat

nvt  
A3

tek.  
pl.

RHa  
BvdV



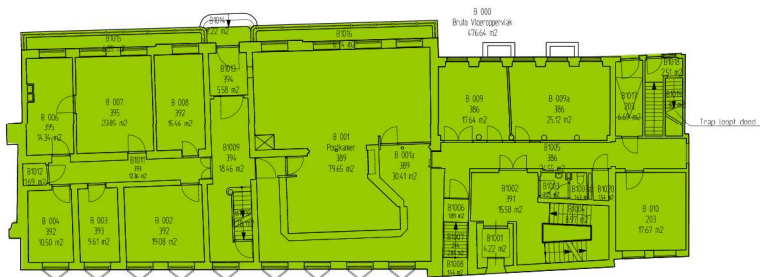

Begane grond

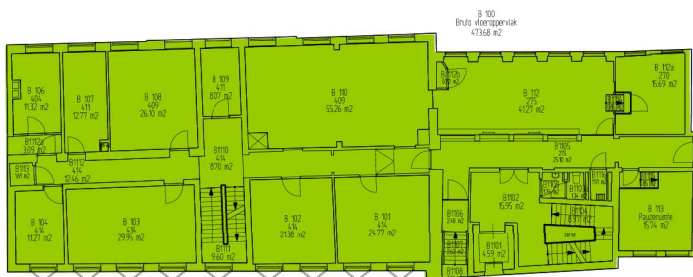

Eerste verdieping







Tweede verdieping

Verdiepingen geen verblijfsgebied:

- Kelder
- Derde verdieping
- Dak

Bevindingen samengevat per bouwlaag

Renvooi

-  Voldoet aan huidige richtlijnen RIVM
-  Voldoet na organisatorische maatregelen
-  Voldoet na technische maatregelen
-  Geen gebruik mogelijk
-  Geen verblijfsruimte / geen gegevens

B002

project  
onderdeel  
opdrachtgever  
projectnummer

Onderzoek aerosolen  
Bouwdeel B  
Tweede Kamer  
Tweede Kamer der Staten Generaal  
010005\_002

datum 4 september 2020  
wijziging  
schaal formaat nvt A3  
tek. RHa  
pl. BvdV



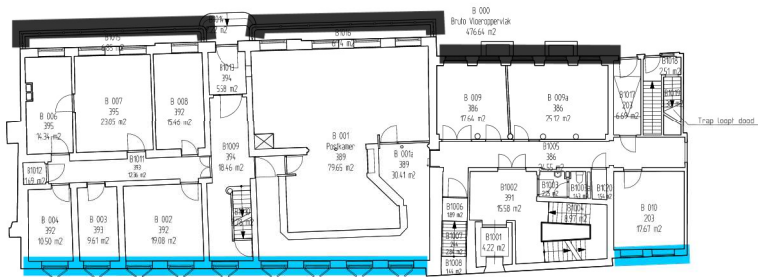

Begane grond

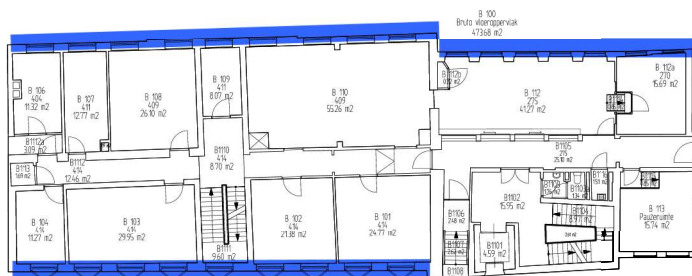

Eerste verdieping

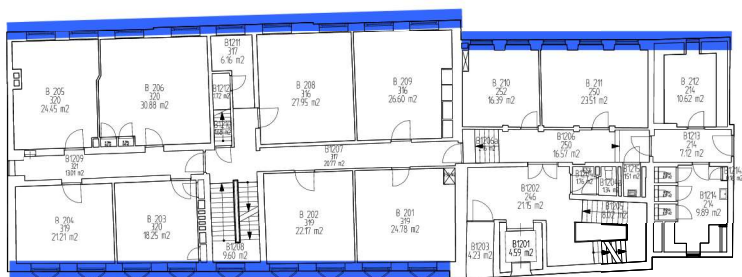

Tweede verdieping

**Verdiepingen geen verblijfsgebied:**

- Kelder
- Derde verdieping
- Dak

**Typering gevels**

De verblijfsruimten zijn vrijwel allemaal voorzien van te openen geveldelen. Op de begane grond zijn deze vanwege veiligheid beperkt bruikbaar.

**Renvoor**

- Te openen geveldelen
- Beperkt te openen geveldelen
- Niet te openen geveldelen

**B003**

project  
onderdeel  
opdrachtgever  
projectnummer

**Onderzoek aerosolen**  
Bouwdeel B  
Tweede Kamer  
Tweede Kamer der Staten Generaal  
010005\_002

datum 4 september 2020  
wijziging  
schaal formaat nvt A3  
tek. pl. RHa BvdV



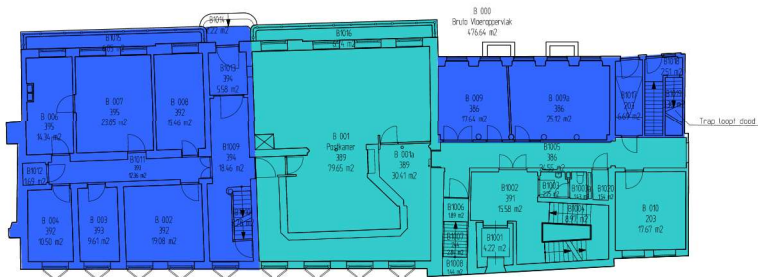

Begane grond



Eerste verdieping



Tweede verdieping

**Verdiepingen geen verblijfsgebied:**

- Kelder
- Derde verdieping
- Dak

**Classificatie mechanische ventilatie installatie**

Alle verblijfsruimten zijn voorzien van mechanische ventilatie met voldoende capaciteit voor regulier gebruik.

Maatregelen:

-

**Renvooi**

- Voldoet aan klasse A gezonde kantoren
- Voldoet aan richtlijnen RVB
- Voldoet aan BB\* 2012 nieuwbouw
- Voldoet aan BB\* 2012 bestaande bouw
- Voldoet niet aan BB\* 2012 best. bouw
- Geen verblijfsruimte / geen gegevens

\* Bouw Besluit

**B004**

project  
onderdeel  
opdrachtgever  
projectnummer

**Onderzoek aerosolen**  
Bouwdeel B  
Tweede Kamer  
Tweede Kamer der Staten Generaal  
010005\_002

datum 4 september 2020  
wijziging  
schaal formaat nvt A3  
tek. pl. RHa BvdV



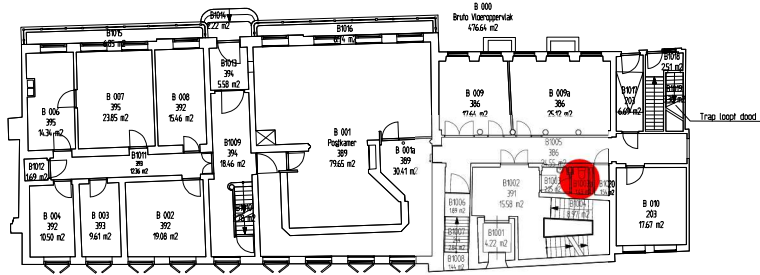

Begane grond

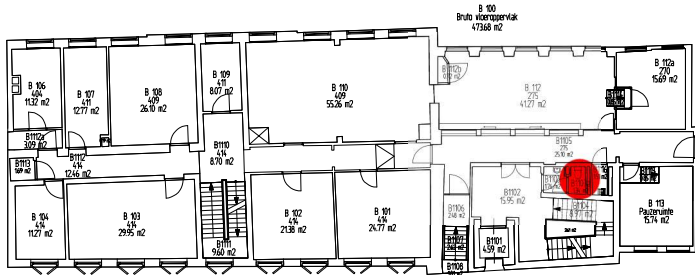

Eerste verdieping

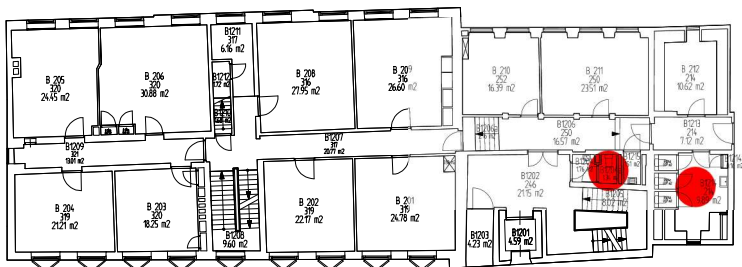

Tweede verdieping

Verdiepingen geen verblijfsgebied:

- Kelder
- Derde verdieping
- Dak

### Classificatie toilet ventilatie

De toiletventilatie ontbreekt of heeft een (veel) te lage capaciteit.

- Maatregelen:
- TV-01 Afsluiten toiletruimte of toiletgroep
  - TV-02 Aanpassen ventilatie-installatie

### Renvooi

- Voldoet aan richtlijnen RVB
- Voldoet aan bouwbesluit
- Voldoet niet aan bouwbesluit
- Geen gegevens

### B005

project  
onderdeel  
opdrachtgever  
projectnummer

### Onderzoek aerosolen

Bouwdeel B  
Tweede Kamer

Tweede Kamer der Staten Generaal  
010005\_002

datum 4 september 2020  
wijziging  
schaal formaat nvt A3  
tek. RHa  
pl. BvdV



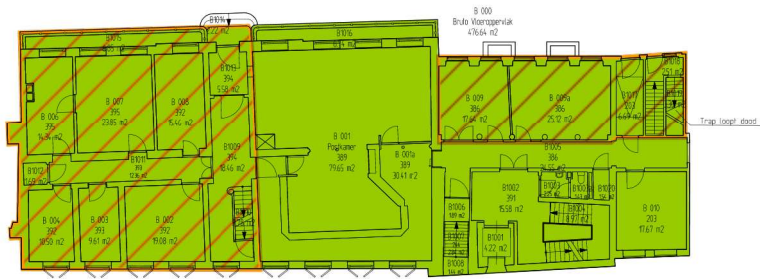

Begane grond

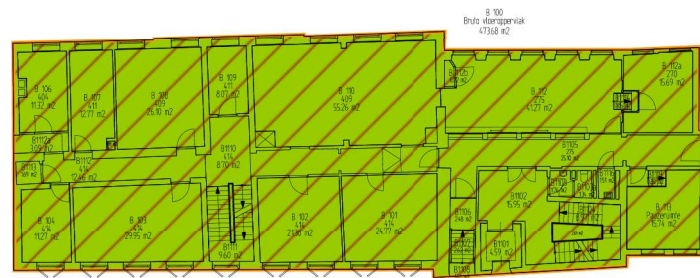

Eerste verdieping

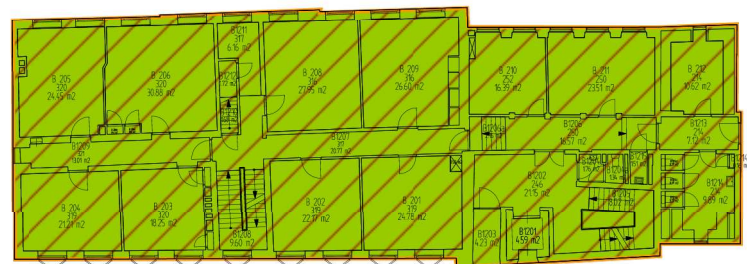

Tweede verdieping

**Verdiepingen geen verblijfsgebied:**

- Kelder
- Derde verdieping
- Dak

**Classificatie kwaliteit klimaatinstallatie**

De verblijfsruimten zijn voorzien van mechanische ventilatie. Klimatisering vindt plaats door koelunits (inductie-units).

Maatregelen:

-

**Renvooi**

- Geen beperkingen voor regulier gebruik
- Aandacht o.b.v. Covid maatregelen
- Beperkingen o.b.v. Covid maatregelen
- Geen gegevens / geen verblijfsruimte

**B006**

project  
onderdeel  
opdrachtgever  
projectnummer

**Onderzoek aerosolen**  
Bouwdeel B  
Tweede Kamer  
Tweede Kamer der Staten Generaal  
010005\_002

datum 4 september 2020  
wijziging  
schaal nvt  
formaat A3  
tek. RHa  
pl. BvdV

