

Integrale verloskundige geleide zorg

Een uniek zorgconcept waar de aanstaande moeder samen met de zorgverleners continu de zorg kan kiezen met de beste uitkomst en met zo min mogelijk interventies, welke in beginsel geleverd wordt door de verloskundige

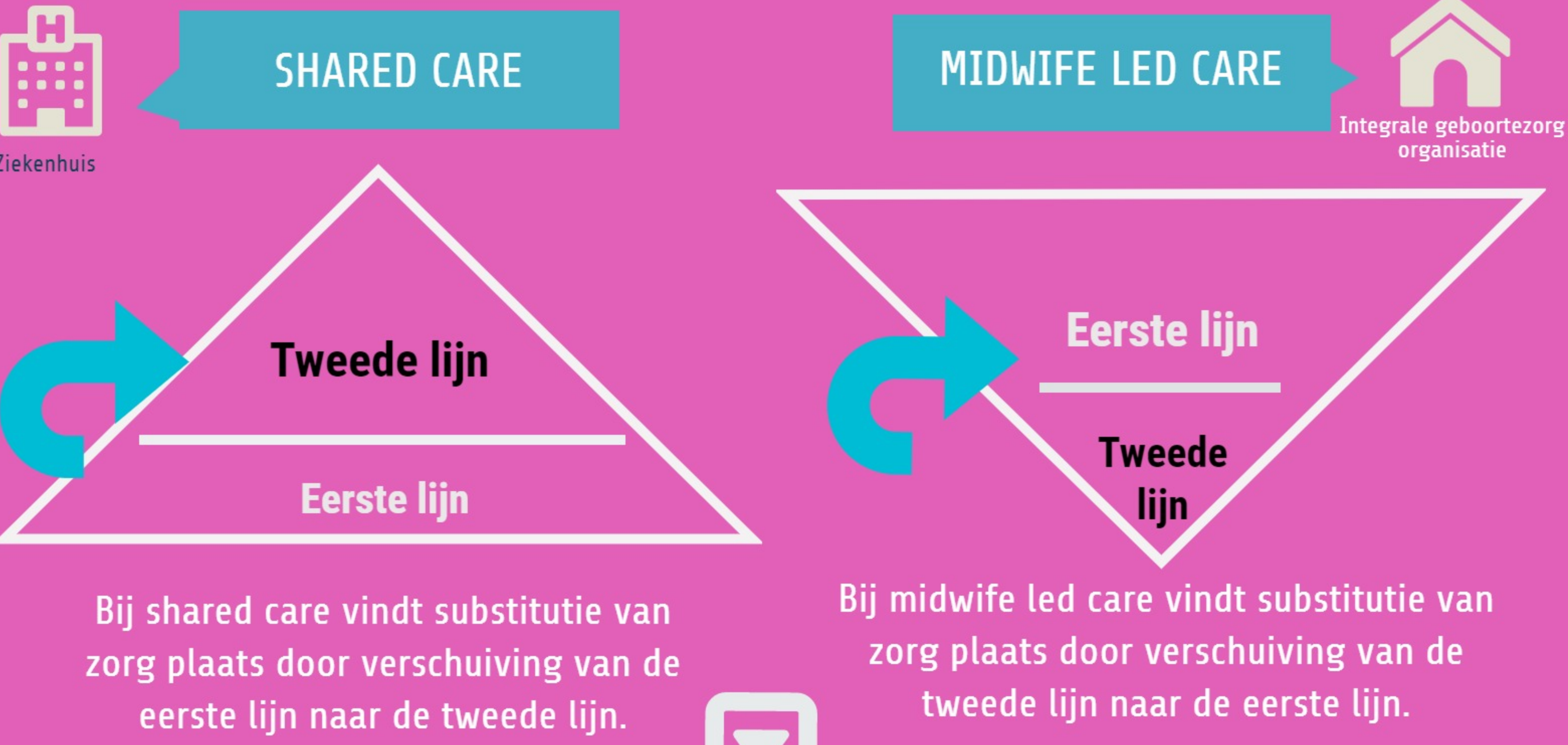

De professionals in de geboortezorg in de regio Amsterdam Amstelland investeren sinds jaar en dag in goede samenwerking en een samenhangend voorzieningen-pakket in de geboortezorg.



Bij shared care vindt substitutie van zorg plaats door verschuiving van de eerste lijn naar de tweede lijn.

Bij midwife led care vindt substitutie van zorg plaats door verschuiving van de tweede lijn naar de eerste lijn.

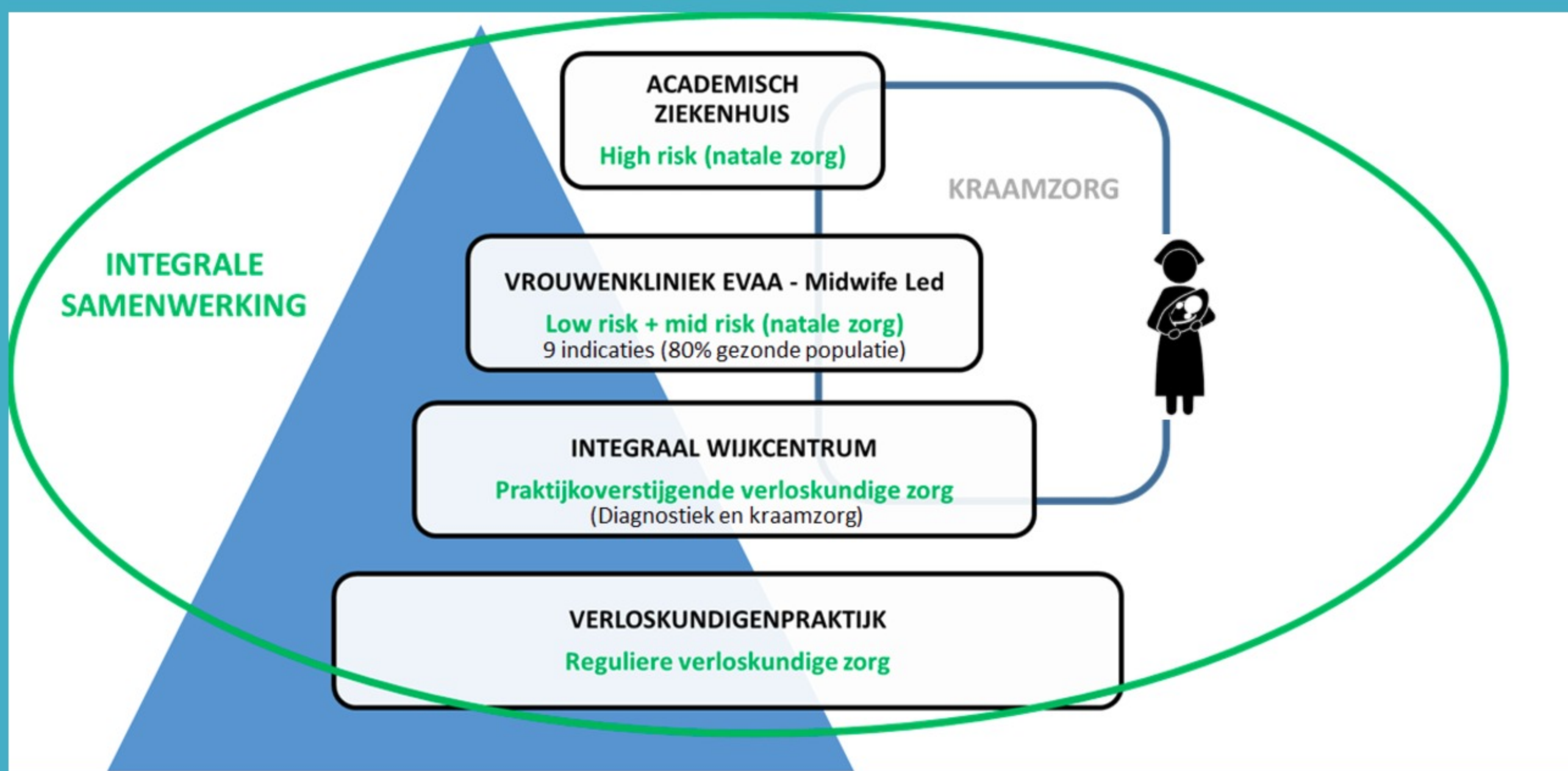

In de midwife led geboortecentra blijft de all-round opgeleide verloskundige continu bij de baring, waardoor verwijzingen naar de tweede lijn niet meer nodig zijn

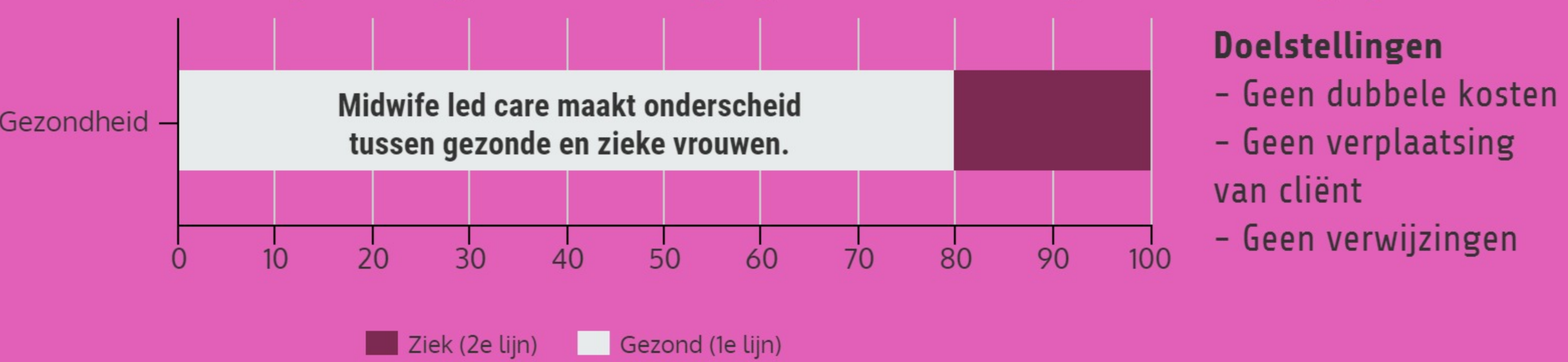

1e lijns verloskundige

Klinisch verloskundige



All-round opgeleide verloskundige

Gynaecologen, verloskundigen en kraamverzorgsters werken op basis van dienstverleningsovereenkomsten als integraal team samen voor de gemeenschappelijke geboortezorgorganisatie

Huidige situatie (9 maanden)

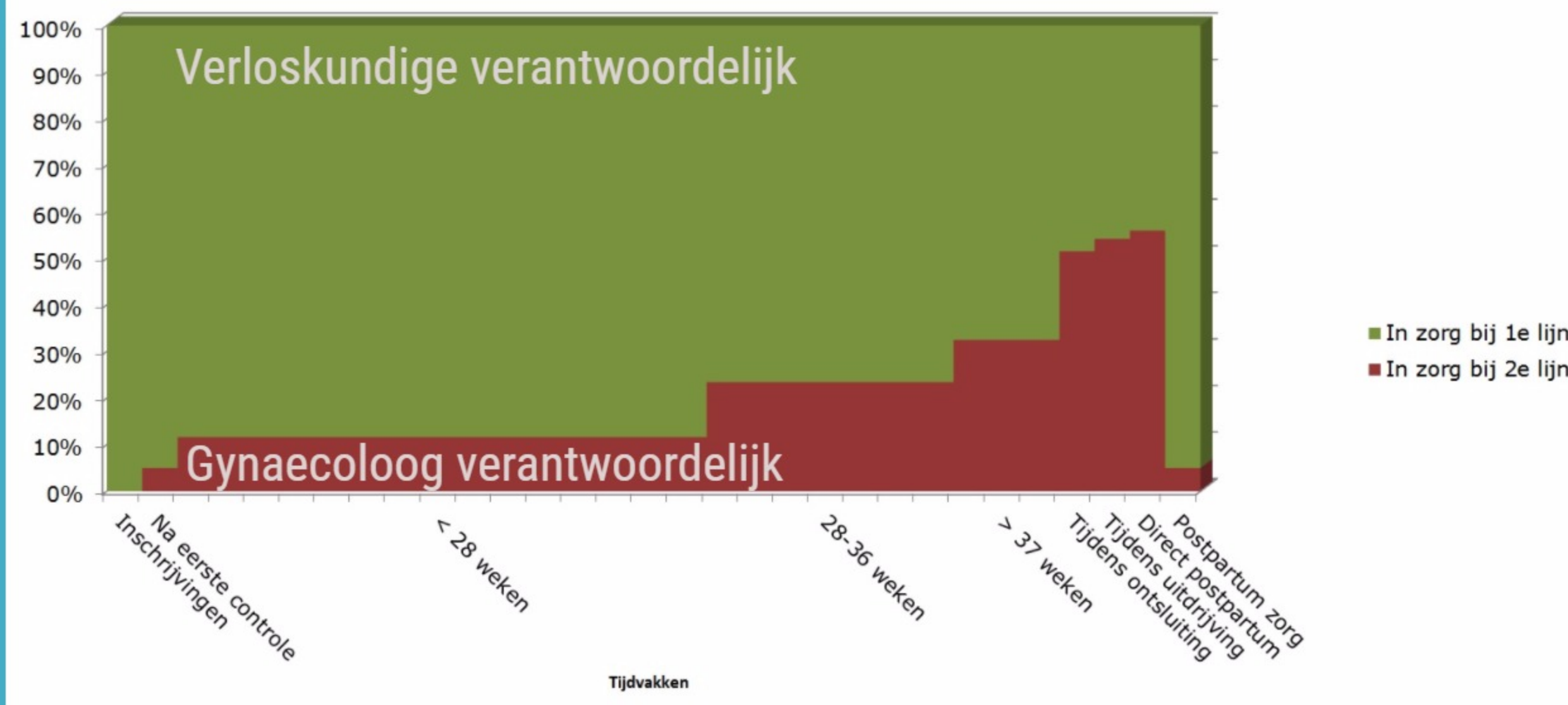

Met twee meekijkconsulten in de integrale wijkcentra bij de allround opgeleide verloskundige van de geboortezorgorganisatie kan het aantal verwijzingen tot aan de baring aanzienlijk worden teruggedrongen

Integrale wijkcentra

Evidence en value based care

Geboortecentra

- Praktijkoverstijgende verloskundige zorg
- Echo's
- Prenatale screening
- CTG (hartfilmpje baby)
- Diagnostiek
- Pre- en anticonceptie zorg
- Consulten all-round opgeleide verloskundigen, gynaecologen, kraamverzorgsters en JGZ

- 9 integrale zorgpaden
- Na transitieperiode zorg door all-round opgeleide verloskundigen
- Geen overdracht naar 2e lijn
- Geen verplaatsing van cliënt
- Geen verwijzing
- Minder interventies
- Eigen team all-round opgeleide verloskundigen reist mee vanuit de wijk



De nieuwe geboortezorgorganisatie in Amsterdam gaat alleen over tot integrale financiering in die delen van de zorg waar ook derduidelijkst meerzorg is in het Amsterdamse model uit de integrale financiering gehouden, vanwege het feit dat er in dat deel geen dubbelingen in zorg en kosten plaatsvinden.

Door een innovatief model te ontwikkelen, met bijbehorend integraal innovatietarief, worden de all-round opgeleide verloskundigen in Amsterdam in staat gesteld om de volledige (pre-)natale zorg voor de gezonde vrouw te leveren.



De huidige 'Beleidsregel integrale bekostiging' is een tekentafel model en sluit niet aan bij het - in opdracht van de Minister - ontwikkelde zorgconcept in Amsterdam

Integraal innovatietarief 2017- 2020